

Grundriss Obergeschoss

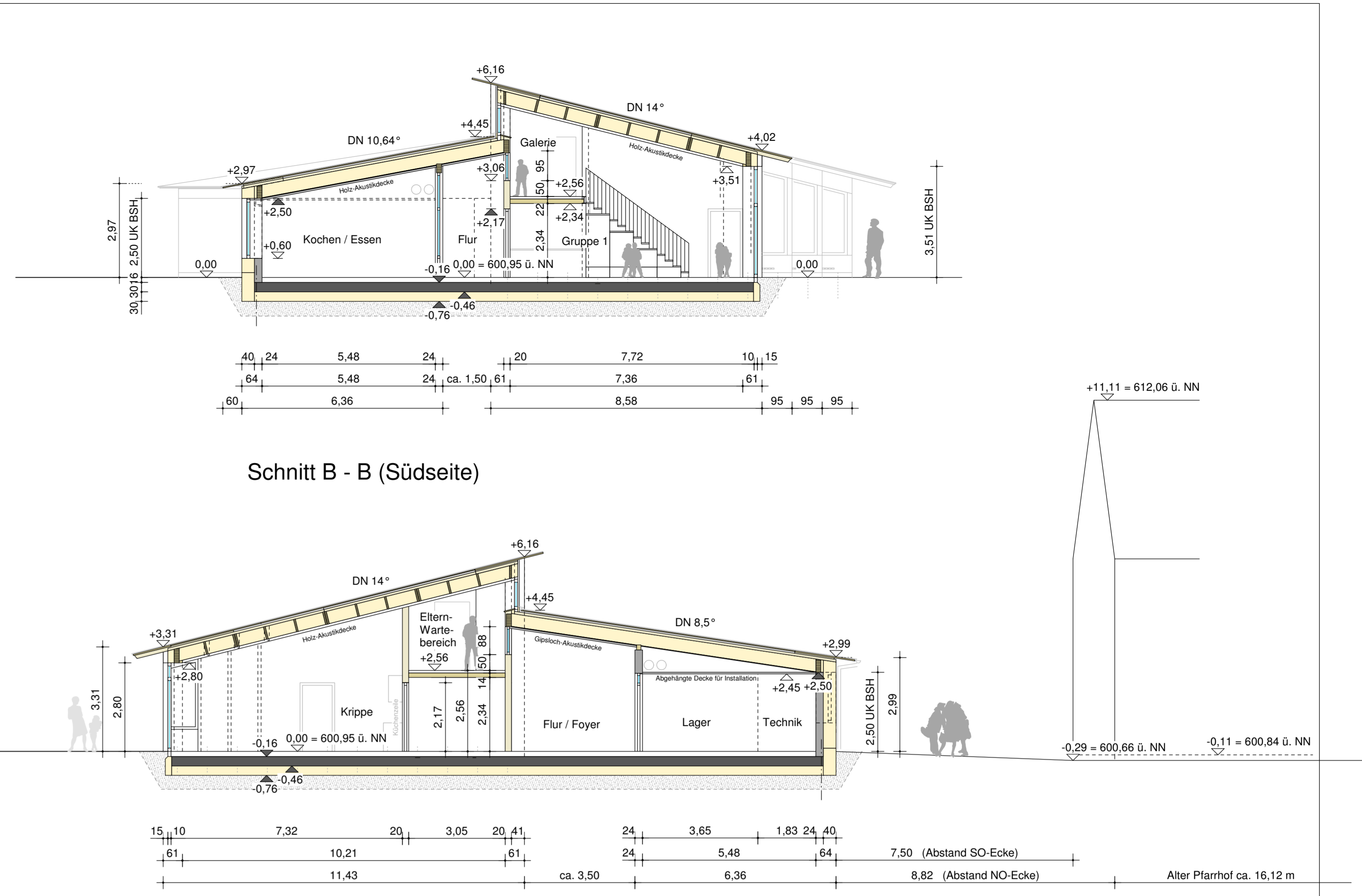

Schnitt B - B (Südseite)

Schnitt A - A (Nordseite)



Grundriss Erdgeschoss

- Stahlbeton neu
- Mauerwerk neu
- Holz Schnitt
- Holz / Trockenbau
- Fußbodenaufbau
- Dämmung
- Frostsicherer Unterbau

NEUBAU EINES 2-GRUPPIGEN KINDERGARTENS MIT KRIPPE IN PASSIVHAUS-STANDARD
WESTERHEIM, HAUPTSTRASSE 39A
FLURSTÜCK-NR. 1003

BAUHERR:
 GEMEINDE WESTERHEIM,
 VERTRETEN DURCH FRAU
 BÜRGERMEISTERIN CHRISTA BAIL
 BAHNHOFSTR. 2
 87784 WESTERHEIM

GRUNDSTÜCKSEIGENTÜMER:
 KATHOLISCHE PFARRPFRÜNDESTIFTUNG
 MARIA HIMMELFAHRT
 VERTR. D. H. PFARRER RALPH CZECH
 HAUPTSTR. 43
 87784 WESTERHEIM

NACHBARN:
 FLURSTÜCK NR. 245/4, 255, 256 UND 1004
 GEMEINDE WESTERHEIM
 FLURSTÜCK NR. 1001
 PFARRKIRCHENSTIFTUNG WESTERHEIM
 FLURSTÜCK NR. 1002
 KATHOLISCHE PFARRPFRÜNDE-STIFTUNG
 MARIA HIMMELFAHRT

ARCHITEKT:
 DIPL. ING. ARCHITEKT BDA
 FRANZ ARNOLD

Projekt: **KINDERGARTEN MIT KRIPPE WESTERHEIM** Projekt-Nr.: **3055**
 Plan: **GENEHMIGUNGSPLANUNG GRUNDRISSSE, SCHNITTE A - A, B - B** Maßstab: **1 : 100**
 Gez.: 23.04.2012 FA/MH Plan-Nr.: **G 2**
 Gebl.: ARCHITEKTUR UND STÄDTEBAU DIPL. ING. ARCHITEKT BDA FRANZ ARNOLD
 HIRSCHGASSE 5 · 87700 MEMMINGEN · TEL. 08331/80234 · FAX 08331/49201